

นักเรียนประจำ ประถม 1 – 6

ระเบียบการโรงเรียนอนุบาลโรจนวิทย์ โปรแกรม RIEP

ชั้นประถมศึกษาปีที่ 1 – 6 ปีการศึกษา 2567

72 ถนนศรีธรรมไตรปิฎก ตำบลในเมือง อำเภอเมือง จังหวัดพิษณุโลก 65000

โทรศัพท์ 055-258628 ต่อ 0 มือถือ : 091-843-1794

มือถือ 086-215-1888



1. คุณสมบัติของนักเรียน

- 1.1 รับนักเรียนทั้งชาย และหญิง อายุ 6 ปี
- 1.2 ผู้ปกครองต้องมาสมัครด้วยตนเองพร้อมทั้งนำเด็ก และต้องนำหลักฐานต่อไปนี้
 - 1) สำเนาสูติบัตรเด็ก , สำเนาทะเบียนบ้านเด็ก (ถ่ายเอกสาร 2 ชุด)
 - 2) สำเนาบัตรประชาชน บิดา , มารดา (ถ่ายเอกสาร 2 ชุด)
 - 3) สำเนาทะเบียนบ้าน บิดา , มารดา (ถ่ายเอกสาร 2 ชุด)
 - 4) ใบโอนย้าย / ใบรับรอง จากโรงเรียนเดิม
 - 5) รูปถ่าย ขนาด 2 นิ้ว จำนวน 2 รูป
 - 6) ค่ามัดจำ 30,000 บาท (ที่เหลือนำมาชำระวันที่เด็กเข้าหอพัก)

2. การแต่งกาย

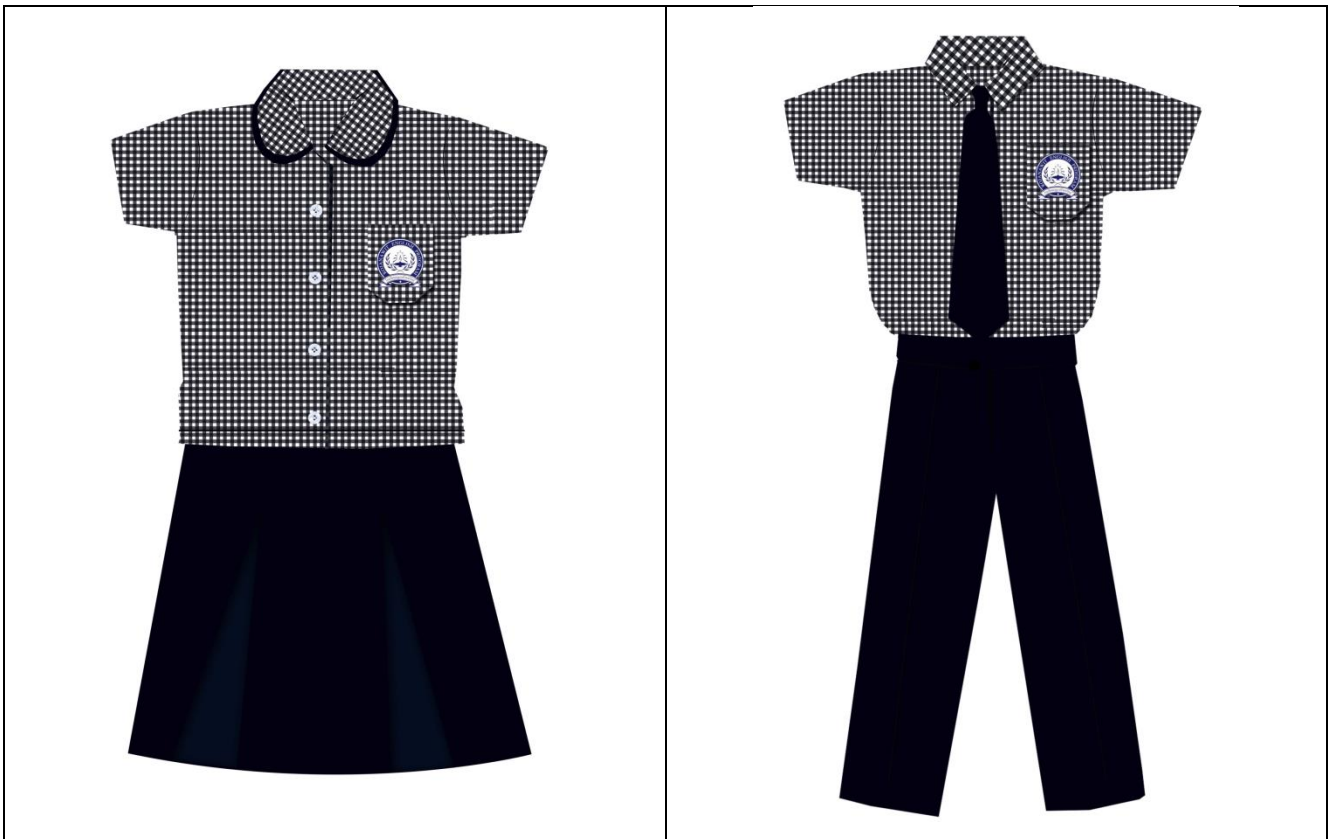

3. กำหนดการเรียน เปิดเรียน 2 ภาค คือ

ภาคเรียนที่ 1 เปิดวันที่ 17 พฤษภาคม 2567 – 2 ตุลาคม 2567

ภาคเรียนที่ 2 เปิดวันที่ 1 พฤศจิกายน 2567 – 5 มีนาคม 2568

4. กฎเกณฑ์และระเบียบของหอพัก

นักเรียนที่อยู่หอพักจะต้องอยู่ตลอดปี จะออกระหว่างปีการศึกษาไม่ได้นอกจากชำระค่าบำรุงตลอดปีเป็นที่เรียบร้อยแล้ว

5. อัตราค่าธรรมเนียมประถมศึกษาปีที่ 1 - 6

รายการ	ชั้นประถมศึกษาปีที่ 1 - 6	
	ภาคเรียนที่ 1	ภาคเรียนที่ 2
1. ค่าธรรมเนียมการศึกษา	2,670	2,670
2. ค่าธรรมเนียม RIEP	38,830	38,830
3. ค่าอาหาร, ที่พักร	15,000	15,000
4. ค่าซักรีด	2,100	2,100
5. ค่าอาหารกลางวัน	3,500	3,500
6. ค่าห้องนอนปรับอากาศ	1,500	1,500
7. ค่าใช้จ่ายส่วนตัว เช่น ค่าหาหมอ	1,000	1,000
รวมเป็นเงินเด็กเก่า	64,600	64,600
8. *ค่าแรกเข้านักเรียนใหม่	3,000	3,000
รวมเป็นเงินเด็กใหม่	67,600	67,600

6. ของใช้และเครื่องนุ่งห่มที่นักเรียนต้องนำมา

- | | | | | | | | |
|--|-------|---|--------------------|------------------|-------|---|-----|
| 1. ผ้าห่มนอน | จำนวน | 1 | ผืน | 16. ผ้าถุงอาบน้ำ | จำนวน | 2 | ผืน |
| 2. ผ้าเช็ดตัว | จำนวน | 1 | ผืน | 17. ชุดว่ายน้ำ | | | |
| 3. ชุดนักเรียน | จำนวน | 3 | ชุด | 18. ไม้แขวนเสื้อ | | | |
| 4. ชุดนอนของหอพัก | จำนวน | 3 | ชุด (ซื้อที่หอพัก) | | | | |
| 5. ชุดใส่เล่นของหอพัก | จำนวน | 3 | ชุด (ซื้อที่หอพัก) | | | | |
| 6. ชุดพละ | จำนวน | 1 | ชุด | | | | |
| 7. ชุดลูกเสือ – ยุวกาชาด | จำนวน | 1 | ชุด | | | | |
| 8. รองเท้านักเรียน | จำนวน | 1 | คู่ | | | | |
| 9. รองเท้าพละ | จำนวน | 1 | คู่ | | | | |
| 10. รองเท้าแตะ | จำนวน | 1 | คู่ | | | | |
| 11. ถุงเท้า | จำนวน | 8 | คู่ | | | | |
| 12. กางเกงใน | จำนวน | 8 | ตัว | | | | |
| 13. เข็มขัดนักเรียน | | | | | | | |
| 14. แปรงขัดรองเท้า | | | | | | | |
| 15. ของใช้ส่วนตัวอื่น ๆ เช่น แป้ง, สบู่, ยาสีฟัน 2 หลอด, แปรงสีฟัน 2 อัน, ยาสระผม, ชันน้ำ, ภูญแจ, ตะกร้าใส่ของใช้ส่วนตัว | | | | | | | |

***** ของใช้ทุกชิ้น กรุณาปักชื่อหรือติดชื่อมาให้เรียบร้อย *****

7. กำหนดรับหนังสือเรียน ****ชำระผ่าน QR CODE ค่าหนังสือเรียน ก่อนวันที่ 28 เมษายน**** (จำหน่ายชุดนักเรียน)

*** P.1 - P.6 รับหนังสือ - สมุด วันที่ 1 - 2 พฤษภาคม 2567 เวลา 08.30 - 15.00 น.**