

# ประถม

ระเบียบการโรงเรียนอนุบาลโรจนวิทย์ โปรแกรม RIEP

ชั้นประถมศึกษาปีที่ 1 – 6 ปีการศึกษา 2568

72 ถนนศรีธรรมไตรปิฎก อำเภอเมือง จังหวัดพิษณุโลก

โทร. 0-5525-8628 ต่อ 0 มือถือ : 091-843-1794



## 1. การรับสมัครนักเรียน

- 1.1 รับนักเรียนทั้งชาย และหญิง
- 1.2 เด็กชั้นประถม ตั้งแต่อายุ 6 ปีขึ้นไป
- 1.3 ผู้ปกครองต้องมาสมัครด้วยตนเอง และต้องนำหลักฐาน เช่น สำเนาสูติบัตรเด็ก  
สำเนาทะเบียนบ้านบิดา - มารดา, สำเนาบัตรประชาชนบิดา - มารดา, สำเนาทะเบียนบ้านเด็ก  
และรูปถ่าย ขนาด 2 นิ้ว จำนวน 1 รูป, หลักฐานจากโรงเรียนเดิม (ถ้ามี)

## 2. การแต่งกาย

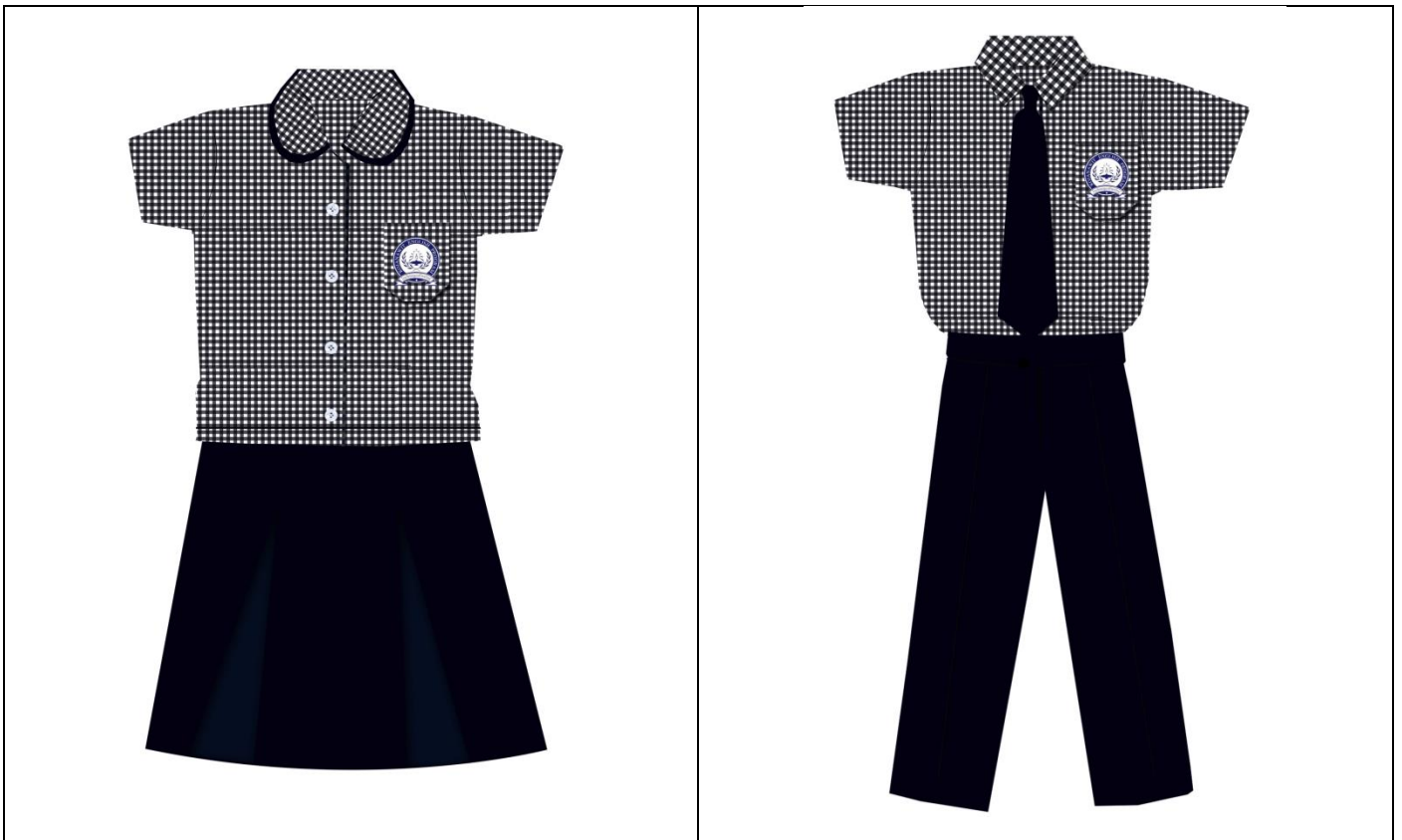

### หมายเหตุ

- |   |                 |
|---|-----------------|
| - นักเรียนต้องแต่งชุดเครื่องแบบนักเรียน         | สัปดาห์ละ 2 วัน |
| - นักเรียนต้องแต่งชุดเครื่องแบบพละ              | สัปดาห์ละ 1 วัน |
| - นักเรียนต้องแต่งชุดเครื่องแบบลูกเสือ/ยุวกาชาด | สัปดาห์ละ 1 วัน |
| - นักเรียนต้องแต่งชุดผ้าไทย                     | สัปดาห์ละ 1 วัน |

### 3. การจำหน่ายนักเรียน

นักเรียนที่ขาดเกิน 30 วัน เป็นโรคติดต่ที่ร้ายแรง การเรียนตกต่ำกว่าเกณฑ์ที่โรงเรียนกำหนด มีพฤติกรรมที่ไม่เหมาะสม ไม่ชำระค่าเล่าเรียนและค่าธรรมเนียมอื่น ๆ

### 4. การลาออก

ผู้ปกครองต้องมาติดต่ด้วยตนเอง ต้องแจ้งเป็นลายลักษณ์อักษร ก่อนวันที่ 30 เมษายน ถ้าพ้นกำหนดดังกล่าวจะต้องชำระค่าเล่าเรียนและค่าธรรมเนียมอื่น ๆ ตามระเบียบของกระทรวงศึกษาธิการ นักเรียนที่เรียนต่อในโรงเรียนนี้ ต้องแจ้งความประสงค์ที่จะเรียนต่อทุกปี (การลาออกหรือย้ายออกระหว่างเทอม ไม่สามารถคืนค่าธรรมเนียมการเรียนให้ได้)

### 5. การเรียนการสอน

- หลักสูตรของกระทรวงศึกษาธิการ
- สอนเสริมภาษาอังกฤษ
- เตรียมความพร้อมของเด็กที่เข้ารับการเรียนทั้งร่างกาย, อารมณ์, สังคม และสติปัญญา

### 6. กำหนดการเรียน เปิดเรียน 2 ภาค คือ

ภาคเรียนที่ 1 ชั้นอนุบาล 1, 2 เปิดวันที่ 15 – 16 พฤษภาคม 2568 (เรียนครึ่งวัน)

ชั้นอนุบาล 3, ป.1 - 6 เปิดวันที่ 19 พฤษภาคม 2568 – 2 ตุลาคม 2568

ภาคเรียนที่ 2 เปิดวันที่ 3 พฤศจิกายน 2568 – 6 มีนาคม 2569

### 7. การรับส่งเด็ก

ผู้ปกครองต้องมารับส่งเด็กด้วยตนเอง เข้าเรียนเวลา 08.00 น. เลิกเรียนเวลา 15.30 และมารับไม่เกินเวลา 17.00 น.

### 8. อัตราค่าธรรมเนียมประถมศึกษาปีที่ 1 - 6

รายการ	ประถมศึกษาปีที่ 1 – 6	
	ภาคเรียนที่ 1	ภาคเรียนที่ 2
1. ค่าธรรมเนียมการศึกษา	2,670	2,670
2. ค่าธรรมเนียมอื่น	38,830	38,830
รวม	41,500	41,500

- หมายเหตุ :**
- นักเรียนใหม่เสียค่าแรกเข้า 3,000 บาท
  - ถ้ารับประทานอาหารเช้าของโรงเรียน 3,700 บาท / เทอม

### 9. กำหนดรับหนังสือเรียน \*\*ชำระผ่าน QR CODE ค่าหนังสือเรียน ก่อนวันที่ 28 เมษายน\*\* (จำหน่ายชุดนักเรียน)

✳ P.1 - P.6 รับหนังสือ - สมุด วันที่ 1 – 2 พฤษภาคม 2568 เวลา 08.30 – 15.00 น.